VIDEX®

USER'S MANUAL | ПОСІБНИК КОРИСТУВАЧА | INSTRUKCJA OBSŁUGI | HANDBUCH | ΕΓΧΕΙΡΙΔΙΟ ΧΡΗΣΤΗ | FELHASZNÁLÓI ÚTMUTATÓ

INDEX: VL-NL075-21

TECHNICAL PARAMETERS | ТЕХНІЧНІ ПАРАМЕТРИ | PARAMETRY TECHNICZNE | TECHNISCHE | ΤΕΧΝΙΚΕΣ ΠΑΡΑΜΕΤΡΟΙ | TECHNIKAI PARAMÉTEREK

1		0.5W(Вт)	–
2		DC 5V(В), 0.5A	
3		35 Lm(Лм) (max./макс.)	–
4		3000K / 4500K / 6500K	–
5	CRI	Ra > 80	–
6		90°	–
7		Li-pol 3.7 V(В), 750 mAh(мАг)	
8	≥7h runtime	≤ 7 h	
9		USB-C	
10		1.5 h	
11		–	PIR
12		–	< 6 m
13		–	120°
14	ON	20 sec	
15		IP20	
16		33g	33g
17		20000 h	–
18		ABS + PC	

19	20	21
	t°C -20 +40	

EN
LED RECHARGEABLE NIGHT LIGHTS WITH MOTION SENSOR

TECHNICAL PARAMETERS
1. Power;
2. Input voltage and current;
3. Luminous flux;
4. Correlated color temperature;
5. Color rendering index;
6. Beam angle;
7. Battery;
8. Maximum runtime;
9. Charging port;
10. Charging time;
11. Sensor type;
12. Sensor distance;
13. Sensor detection angle;
14. Post-induction runtime;
15. Ingress protection. Protection against solid objects bigger than 12mm; No moisture protection;
16. Product weight;
17. Rated resource of LEDs;
18. Materials.
19. Class III protection against electric shock - protection against electric shock is provided by supplying a certain product with safe very low voltage (SELV) without the risk of creating a voltage higher than safe;
20. Operating temperature range;
21. A damaged light diffuser, screen or protective cover must be replaced immediately;

- Overall dimensions (mm), production date and batch number are indicated on individual packaging. Does not contain harmful substances.

PRODUCT'S PURPOSE AND APPLICATION
This set includes two rechargeable LED night lights and a PIR motion sensor, utilizing 2.4G wireless technology for communication with each other as a group. The PIR sensor detects motion and automatically activates the lights, providing convenient and energy-efficient lighting for areas like hallways, bedrooms, and closets.

INCLUDED
- LED night light 2 pcs;
- PIR sensor 1pc;
- Charging cable 2pcs;
- ron pad on an adhesive base 5 pcs;
- User's manual;
- Individual packaging.

INSTALLATION
There are 2 ways to install the lights and sensor:
a) Attachment to iron surfaces using built-in magnet.
b) Attachment to non-iron surfaces using and included iron pads on adhesive base. First, adhere the iron pads to the surface, then attach the light and sensor to the iron pads with magnets.

OPERATING INSTRUCTIONS (Fig. 2)
Please read below instructions before use.
ON/OFF. Press and hold the button on the sensor for 2 seconds to turn on/off the light.
Modes selection. With the light switched on, shortly press the button on the sensor to cycle through the following modes:
Night sensor. The light will turn on automatically when the sensor detects movement at night/dark and then it will turn off after 20 seconds when there is no motion sensed.
Day sensor. The light will turn on automatically when the sensor detects movement at day/bright and then it will turn off after 20 seconds when there is no motion sensed.
Light ON. The lamp is turned on manually and remains lit until it is turned off or the battery runs out.
Brightness adjustment. With the light switched on, touch and hold the button on the sensor to adjust the brightness.
Color temperature adjustment. With the light switched on, tap the button on the sensor to switch the light color temperature between warm white, neutral white and cold white.
Grouping. To group/ungroup the LED night lights with the PIR sensor, follow these steps:
- Long press the button on the LED night light for 5 seconds then wait for the light to start flashing, indicating it is in match mode;
- Long press the button on the PIR sensor for 1.5 seconds, the pairing process will complete, and the lights will stop flashing.

CHARGING
Plug the USB-A socket of the charging cable into electrical outlet and connect the charging cable to the input port of the LED night light or the PIR sensor.
When charging, the indicator light is red. When fully charged the indicator light is green.
It recommended that the battery be fully charged before first use.

FUNCTIONAL CHARACTERISTICS
This product can only be used indoor. The product has no protection against moisture and cannot be used in damp area.

MAINTENANCE AND SAFETY INSTRUCTIONS
The battery needs to be charged in time before it is completely discharged.
During long periods of storage, it is recommended to keep the battery not fully charged to extend its service life. However, do not store the product with discharged battery.
Clean only with soft and dry cloths. Do not use chemical detergents.
Product can only be supplied by rated voltage or the voltage within the range provided. Do not use AC power adapter with mismatched voltage, which may damage the product.
Do not place the product in direct sunlight, as this may cause yellowing. Product must not be used in unfavorable conditions, e.g. dust, water, moisture, vibrations, high temperature, explosive air atmosphere, fumes, or chemical fumes, etc.
Do not try to repair or disassemble the body of the product as this may compromise performance and void the warranty.
The LED light source and the battery inside the LED night light or the PIR sensor product are non-replaceable. If the light source or the battery fails, the containing product cannot be repaired. Used or damaged product should be disposed of in accordance with applicable regulations.

STORAGE AND TRANSPORTATION
Before delivery to the direct point of sale, the product must be stored in the manufacturer's packaging at a temperature from -20°C to +40°C, in a dry room and without exposure to direct sunlight.
Transportation can be carried out by land, sea, air transport in the manufacturer's transport packaging.

WARRANTY
The warranty period for the product is indicated on the individual packaging and begins from the date of sale. During the warranty period, a faulty product can be exchanged or returned with prove of purchase and all components and accessories preserved. The following does not apply with the scope of limited warranty:
- Misuse the product and cause the products components damage;
- Unauthorized disassemble or the presence of deep mechanical damage to the product;
- Damage due to force majeure.
The manufacturer is not responsible for any damage caused by failure to follow the above instructions. The manufacturer reserves the right to make changes to these user manual or technical changes to the product without prior notice.

ENVIRONMENTAL PROTECTION
Pursuant to the provisions of the WEEE Act, it is forbidden to put waste equipment marked with the symbol of a crossed bin together with other waste. The user, wishing to get rid of electronic and electrical equipment, is obliged to return it to a waste equipment collection point. There are no hazardous components in the equipment that have a particularly negative impact on the environment and human health.

UA
СВІТЛОДІОДНІ АКУМУЛЯТОРНІ НІЧНИКИ З ДАТЧИКОМ РУХУ

ТЕХНІЧНІ ПАРАМЕТРИ
1. Потужність (Вт);
2. Вхідна напруга (В) і сила струму (А);
3. Світловий потік (Лм);
4. Корельована колірна температура (К);
5. Індекс передачі кольору;
6. Кут променю;
7. Параметри акумулятора;
8. Максимальний час роботи (годин);
9. Порт зарядки;
10. Час заряджання (годин);
11. Тип датчика;
12. Робоча відстань датчика (м);
13. Кут виявлення датчика;
14. Час роботи після індукції (секунд);
15. Захист від пилу та вологи. Захист від твердих предметів розміром більше 12 мм; Без захисту від вологи;
16. Маса виробу (г);
17. Номінальний ресурс світло діодів (годин);
18. Матеріали.
19. III клас захисту від ураження електричним струмом - захист від ураження електричним струмом забезпечується шляхом живлення певного продукту безпечною дуже низькою напругою (SELV) без ризику створення напруги вище безпечної;
20. Діапазон робочих температур;
21. Пошкоджений світлорозсіювач, екран або захисне покриття необхідно негайно замінити;

- Габаритні розміри (мм), дата виготовлення та номер партії вказані на індивідуальній упаковці. Не містить шкідливих речовин.

ПРИЗНАЧЕННЯ ТА ЗАСТОСУВАННЯ ПРОДУКТУ
Цей набір включає два акумуляторні світлодіодні нічники та інфрачервоний датчик руху, що використовує бездротову радіо технологію 2.4G для зв'язку один з одним як група. PIR-датчик виявляє рух і автоматично вмикає освітлення, забезпечуючи зручне та енергоефективне освітлення таких приміщень, як коридори, спальні та шафи.

ЗМІСТ КОМПЛЕКТУ
- Світлодіодний нічник 2 шт.;
- Датчик руху 1шт;
- Кабель для зарядки 2 шт.;
- Накладка залізна на клейкій основі 5 шт.;
- Інструкція користувача;
- Індивідуальна упаковка.

ВСТАНОВЛЕННЯ
Є 2 способи встановлення нічників та датчика:
а) Кріплення до залізних поверхонь за допомогою вбудованого магніту.
б) Кріплення до незалізних поверхонь за допомогою комплектних залізних накладок на клейкій основі. Спочатку прикріпіть залізні накладки до поверхні, а потім прикріпіть нічники та датчик до залізних накладок за допомогою магнітів.

ІНСТРУКЦІЯ З ЕКСПЛУАТАЦІЇ (Мал. 2)
Перед використанням прочитайте наведені нижче інструкції.
УВІМКНУТИ/ВИМКНУТИ. Натисніть і утримуйте кнопку на сенсорі протягом 2 секунд, щоб увімкнути/вимкнути світло.
Вибір режимів. З увімкненим світлом коротко натисніть кнопку на сенсорі, щоб перейти до наступних режимів:
Датчик уночі. Світло вмикається автоматично, коли датчик виявляє рух вночі/в темряві, а потім вимикається через 20 секунд, якщо руху не буде виявлено.
Датчик удень. Світло вмикається автоматично, коли датчик виявляє рух удень/світло, а потім вимикається через 20 секунд, якщо руху не буде виявлено.
Постійне світло. Світло вмикається вручну і горить до вимкнення або розрядки акумулятора.
Регулювання яскравості. Коли світло ввімкнено, натисніть і утримуйте кнопку на сенсорі, щоб налаштувати яскравість.
Зміна колірної температури. Коли світло ввімкнено, торкніться кнопки на датчику, щоб переключити колірну температуру світла між теплим білим, нейтральним білим і холодним білим.
Групування. Щоб згрупувати/розгрупувати світлодіодні нічники з датчиком руху, виконайте такі дії:
- Натисніть і утримуйте кнопку на світлодіодному нічнику протягом 5 секунд та зачекайте, поки світло почне блимати, вказуючи, що він у режимі згрупування;
- Натисніть і утримуйте кнопку на датчику протягом 1,5 секунд, процес сполучення завершиться, і світло перестане блимати.

ЗАРЯДЖАННЯ
Під'єднайте роз'єм USB-A зарядного кабелю до відповідного виходу та підключіть зарядний кабель до вхідного порту світлодіодного нічника або сенсора.
Під час зарядки індикатор світиться червоним кольором. Після повної зарядки індикатор світиться зеленим кольором.
Перед першим використанням рекомендується повністю зарядити акумулятор.

ФУНКЦІОНАЛЬНІ ХАРАКТЕРИСТИКИ
Цей продукт можна використовувати тільки в приміщенні. Продукт не має захисту від вологи і не може використовуватися у вологих приміщеннях.

ІНСТРУКЦІЇ З ОБСЛУГОВУВАННЯ І ТЕХНІКИ БЕЗПЕКИ
Акумулятор потрібно вчасно заряджати, поки він повністю не розрядиться.
Під час тривалого зберігання рекомендується залишати акумулятор не повністю зарядженим, щоб продовжити термін його служби. Однак не зберігайте виріб із розрядженим акумулятором.
Чистіть тільки м'якими і сухими тканинами. Не використовуйте хімічні миючі засоби.
Виріб можна живити лише номінальною напругою або напругою в межах наданого діапазону. Не використовуйте адаптер змінного струму з невідповідною напругою, оскільки це може пошкодити виріб.
Не залишайте виріб під прямими сонячними променями, оскільки це може призвести до пожовтіння корпусу. Виріб не можна використовувати в несприятливих умовах, напр. пилу, води, вологи, вібрації, високої температури, вибухонебезпечної повітряної атмосфери, випарів або хімічних випарів тощо.
Не намагайтеся відремонтувати або розібрати корпус виробу, оскільки це може погіршити продуктивність і призвести до втрати гарантії.
Світлодіодне джерело світла та батарея всередині світлодіодного нічника чи виробу датчика PIR не підлягають заміні. Якщо джерело світла або батарея виходять з ладу, виріб, що містить, не можна відремонтувати. Використаний або пошкоджений продукт слід утилізувати відповідно до чинних норм.

ЗБЕРІГАННЯ ТА ТРАНСПОРТУВАННЯ
Перед доставкою безпосереднього місця продажу, виріб необхідно зберігати в упаковці виробника при температурі від -20°C до +40°C, у сухому приміщенні та без потрапляння прямих сонячних променів.
Транспортування може здійснюватися наземним, морським, повітряним транспортом в транспортній упаковці виробника.

ГАРАНТІЯ
Гарантійний термін на виріб вказано на індивідуальній упаковці і починається від дати продажу. Протягом гарантійного терміну несправний продукт можна обміняти або повернути з підтвердженням покупки та збереженням усіх компонентів і аксесуарів. Наведене нижче не поширюється на обмежену гарантію:
- Неналежне використання продукту та спричинення пошкодження компонентів продукту;
- Самовільне розбирання або наявність глибоких механічних пошкоджень виробу;
- Пошкодження внаслідок форс-мажорних обставин.
Виробник не несе відповідальності за будь-яку шкоду, спричинену недотриманням наведених вище інструкцій. Виробник залишає за собою право вносити зміни в цю інструкцію користувача або технічні зміни продукту без попереднього повідомлення.

ОХОРОНА НАВКОЛИШНЬОГО СЕРЕДОВИЩА
Відповідно до Закону про відходи електричного та електронного обладнання (ВЕЕО), забороняється викидати сміттєве обладнання, позначене символом перекресленого контейнера, разом з іншим сміттям. Користувач, який бажає позбутися електронного та електричного обладнання, зобов'язаний повернути його в пункт прийому відпрацьованого обладнання. У складі обладнання відсутні небезпечні компоненти, які особливо негативно впливають на навколишнє середовище та здоров'я людини.

PL
ŁADOWANE LAMPKI NOCNE LED Z CZUJNIKIEM RUCHU

PARAMETRY TECHNICZNE
1. Moc;
2. Napięcie i prąd wejściowy;
3. Strumień świetlny;
4. Skorelowana temperatura barwowa;
5. Wskaźnik oddawania barw;
6. Kąt świecenia;
7. Bateria;
8. Maksymalny czas pracy;
9. Port ładowania;
10. Czas ładowania;
11. Typ czujnika;
12. Odległość czujnika;
13. Kąt detekcji czujnika;
14 Czas pracy poindukcyjnej;
15. Ochrona przed wnikaniem. Ochrona przed ciałami stałymi większymi niż 12 mm; Brak ochrony przed wilgocią;
16. Waga produktu;
17. Zasób znamionowy diod LED;
18. Materiały.
19. Klasa ochrony przed porażeniem prądem III - ochrona przed porażeniem prądem elektrycznym jest zapewniona przez zasilanie określonego produktu bezpiecznym bardzo niskim napięciem (SELV) bez ryzyka wytworzenia napięcia wyższego niż bezpieczne;
20. Zakres temperatury roboczej;
21. Uszkodzony dyfuzor światła, ekran lub osłonę ochronną należy natychmiast wymienić;

- Wymiary gabarytowe (mm), data produkcji i numer partii podane są na opakowaniu jednostkowym. Nie zawiera szkodliwych substancji.

PRZEZNACZENIE I ZASTOSOWANIE PRODUKTU
Zestaw zawiera dwie ładowalne lampki nocne LED i czujnik ruchu PIR, wykorzystujący technologię bezprzewodową 2,4G do komunikacji między sobą w grupie. Czujnik PIR wykrywa ruch i automatycznie włącza światła, zapewniając wygodne i energooszczędne oświetlenie takich obszarów, jak korytarze, sypialnie i garderoby.

ZAWARTOŚĆ ZESTAWU
- Lampka nocna LED 2 szt.;
- Czujnik PIR 1 szt.;
- Kabel ładujący 2 szt.;
- Podkładka żelazna na samoprzylepnym podłożu 5 szt.;
- Instrukcja obsługi;
- Indywidualne opakowanie.

INSTALACJA
Istnieją 2 sposoby instalacji świateł i czujnika:
A) Mocowanie do powierzchni żelaznych za pomocą wbudowanego magnesu.
B) Mocowanie do powierzchni nieżelaznych za pomocą dołączonych podkładek żelaznych na bazie kleju. Najpierw przyklej żelazne podkładki do powierzchni, a następnie przymocuj światło i czujnik do żelaznych podkładek za pomocą magnesów.

INSTRUKCJA OBSŁUGI (Rys. 2)
Przed użyciem przeczytaj poniższe instrukcje.
WŁ./WYŁ. Naciśnij i przytrzymaj przycisk na czujniku przez 2 sekundy, aby włączyć/wyłączyć światło.
Wybór trybów. Gdy światło jest włączone, naciśnij krótko przycisk na czujniku, aby przełączać się pomiędzy następującymi trybami:
Czujnik nocny. Światło włączy się automatycznie, gdy czujnik wykryje ruch w nocy/ciemności, a następnie wyłączy się po 20 sekundach, jeśli nie wykryje ruchu.
Czujnik dzienny. Światło włączy się automatycznie, gdy czujnik wykryje ruch w dzień/jasno, a następnie wyłączy się po 20 sekundach, jeśli nie wykryje ruchu.
Światło włączone. Lampka włączana jest ręcznie i pozostaje zapalona do momentu wyłączenia lub wyczerpania się baterii.
Regulacja jasności. Przy włączonym świetle dotknij i przytrzymaj przycisk na czujniku, aby dostosować jasność.
Regulacja temperatury barwowej. Gdy światło jest włączone, naciśnij przycisk na czujniku, aby przełączyć temperaturę barwową światła pomiędzy ciepłą bielą, neutralną bielą i zimną bielą.
Grupowanie. Aby zgrupować/rozgrupować lampki nocne LED z czujnikiem PIR, wykonaj następujące kroki:
- Naciśnij długo przycisk na lampce nocnej LED przez 5 sekund, a następnie poczekaj, aż lampka zacznie migać, wskazując, że jest w trybie dopasowania;
- Naciśnij i przytrzymaj przycisk na czujniku PIR przez 1,5 sekundy, proces parowania zostanie zakończony, a światła przestaną migać.

ŁADOWANIE
Podłącz gniazdo USB-A kabla ładującego do gniazdka elektrycznego i podłącz kabel ładujący do portu wejściowego lampki nocnej LED lub czujnika PIR.
Podczas ładowania lampka kontrolna świeci na czerwono. Po całkowitym naładowaniu lampka kontrolna świeci na zielono.
Zaleca się pełne naładowanie akumulatora przed pierwszym użyciem.

CHARAKTERYSTYKA FUNKCJONALNA
Ten produkt może być używany wyłącznie w pomieszczeniach zamkniętych. Produkt nie posiada zabezpieczenia przed wilgocią i nie można go używać w wilgotnym pomieszczeniu.

INSTRUKCJE KONSERWACJI I BEZPIECZEŃSTWA
Akumulator należy naładować w odpowiednim czasie, zanim zostanie całkowicie rozładowany.
Podczas długiego przechowywania zaleca się, aby akumulator nie był w pełni naładowany, aby wydłużyć jego żywotność. Nie należy jednak przechowywać produktu z rozładowaną baterią.
Czyścić wyłącznie miękkimi i suchymi ściereczkami. Nie używaj chemicznych detergentów.
Produkt może być zasilany wyłącznie napięciem znamionowym lub napięciem z podanego zakresu. Nie używaj zasilacza sieciowego o niedopasowanym napięciu, ponieważ może to spowodować uszkodzenie produktu.
Nie wystawiaj produktu na bezpośrednie działanie promieni słonecznych, gdyż może to spowodować żółknięcie. Produktu nie należy używać w niesprzyjających warunkach, np. w warunkach atmosferycznych. kurz, woda, wilgoć, wibracje, wysoka temperatura, atmosfera wybuchowa, opary lub opary chemiczne itp.
Nie próbuj naprawiać ani demontować korpusu latarki, ponieważ może to pogorszyć jej działanie i unieważnić gwarancję.
Źródło światła LED i bateria wewnątrz lampki nocnej LED lub produktu z czujnikiem PIR nie podlegają wymianie. Jeśli źródło światła lub bateria ulegnie awarii, naprawienie produktu zawierającego nie będzie możliwe. Produkt zużyty lub uszkodzony należy utylizować zgodnie z obowiązującymi przepisami.

PRZECHOWYWANIE I TRANSPORT
Przed dostawą do punktu sprzedaży bezpośredniej produkt należy przechowywać w opakowaniu producenta w temperaturze od -20°C do +40°C, w suchym pomieszczeniu i bez bezpośredniego nasłonecznienia.
Transport może być realizowany drogą lądową, morską, lotniczą w opakowaniach transportowych producenta.

GWARANCJA
Okres gwarancji na produkt jest wskazany na opakowaniu jednostkowym i liczy się od daty sprzedaży. W okresie gwarancyjnym wadliwy produkt może zostać wymieniony lub zwrócony wraz z dowodem zakupu oraz zachowaniem wszystkich elementów i akcesoriów. Następujące elementy nie są objęte ograniczoną gwarancją:
- Niewłaściwe użycie produktu i spowodowanie uszkodzenia elementów produktu;
- Nieautoryzowany demontaż lub obecność głębokich uszkodzeń mechanicznych produktu;
- Uszkodzenia spowodowane działaniem siły wyższej.
Producent nie ponosi odpowiedzialności za szkody powstałe na skutek niezastosowania się do powyższych wskazówek. Producent zastrzega sobie prawo do wprowadzania zmian w niniejszej instrukcji obsługi lub zmian technicznych w produkcie bez wcześniejszego powiadomienia.

OCHRONA ŚRODOWISKA
Zgodnie z przepisami Ustawy o WEEE zabrania się umieszczania wraz z innymi odpadami zużytego sprzętu oznaczonego symbolem przekreślonego kosza. Użytkownik chcąc pozbyć się sprzętu elektronicznego i elektrycznego zobowiązany jest do oddania go do punktu zbiórki zużytego sprzętu. W sprzęcie nie ma niebezpiecznych składników, które mają szczególnie negatywny wpływ na środowisko i zdrowie ludzi.

DE
WIEDERAUFLADBARE LED-NACHTLICHTER MIT BEWEGUNGSSENSOR

TECHNISCHE PARAMETER
1. Leistung;
2. Eingangsspannung und -strom;
3. Lichtstrom;
4. Korrelierte Farbtemperatur;
5. Farbwiedergabeindex;
6. Abstrahlwinkel;
7. Batterie;
8. Maximale Laufzeit;
9. Ladeanschluss;
10. Ladezeit;
11. Sensortyp;
12. Sensorabstand;
13. Sensorerkennungswinkel;
14. Laufzeit nach Induktion;
15. Schutzart. Schutz gegen feste Objekte größer als 12 mm; Kein Feuchtigkeitsschutz;
16. Produktgewicht;
17. Nennleistung der LEDs;
18. Materialien.
19. Stromschlagschutzklasse III - Schutz gegen Stromschlag wird durch die Speisung des spezifischen Produkts mit einer sehr niedrigen Sicherheitsspannung (SELV) ohne Risiko der Erzeugung einer höheren als der Sicherheitsspannung gewährleistet;
20. Betriebstemperaturbereich;
21. Beschädigter Lichtdiffusor sollte ersetzt werden;

- Gesamtabmessungen (mm), Produktionsdatum und Chargennummer sind auf der Einzelverpackung angegeben. Enthält keine Schadstoffe.

ZWECK UND ANWENDUNG DES PRODUKTS
Dieses Set enthält zwei wiederaufladbare LED-Nachtlichter und einen PIR-Bewegungssensor, die 2.4-G-Funktechnologie zur Kommunikation untereinander als Gruppe nutzen. Der PIR-Sensor erkennt Bewegungen und aktiviert automatisch die Lichter, wodurch eine praktische und energieeffiziente Beleuchtung für Bereiche wie Flure, Schlafzimmer und Schränke gewährleistet wird.

INHALT DES KITS
- LED-Nachtlicht 2 Stück;
- PIR-Sensor 1 Stück;
- Ladekabel 2 Stück;
- Bügeleisen auf selbstklebender Basis 5 Stück;
- Benutzerhandbuch;
- Einzelverpackung.

INSTALLATION
Es gibt zwei Möglichkeiten, die Lichter und den Sensor zu installieren:
a) Befestigung an Eisenoberflächen mithilfe des eingebauten Magneten.
b) Befestigung an Nicht-Eisenoberflächen mithilfe der mitgelieferten Bügeleisenpads auf Klebebasis. Kleben Sie zuerst die Bügeleisenpads auf die Oberfläche und befestigen Sie dann das Licht und den Sensor mit Magneten an den Bügeleisenpads.

BEDIENUNGSANLEITUNG (Abb. 2)
Bitte lesen Sie vor der Verwendung die folgenden Anweisungen.
AN AUS. Halten Sie die Taste am Sensor 2 Sekunden lang gedrückt, um das Licht ein-/auszuschalten.
Auswahl der Modi. Drücken Sie bei eingeschaltetem Licht kurz die Taste auf dem Sensor, um zwischen den folgenden Modi zu wechseln:
Nachtsensor. Das Licht schaltet sich automatisch ein, wenn der Sensor bei Nacht/Dunkelheit eine Bewegung erkennt, und schaltet sich nach 20 Sekunden aus, wenn keine Bewegung erkannt wird.
Tagessensor. Das Licht schaltet sich automatisch ein, wenn der Sensor bei Tag/Helligkeit eine Bewegung erkennt, und schaltet sich dann nach 20 Sekunden aus, wenn keine Bewegung erkannt wird.
Licht AN. Die Lampe wird manuell eingeschaltet und leuchtet solange, bis sie ausgeschaltet wird oder die Batterie leer ist.
Helligkeitsanpassung. Berühren und halten Sie bei eingeschaltetem Licht die Taste, um die Helligkeit anzupassen.
Farbtemperatureinstellung. Bei eingeschaltetem Licht kann durch Berühren der Schaltfläche am Sensor die Lichtfarbtemperatur zwischen Warmweiß, Neutralweiß und Kaltweiß umgeschaltet werden.
Gruppierung. Um die LED-Nachtlichter mit dem PIR-Sensor zu gruppieren/aufzuheben, befolgen Sie diese Schritte:
- Halten Sie die Taste am LED-Nachtlicht 5 Sekunden lang gedrückt und warten Sie dann, bis das Licht zu blinken beginnt, was bedeutet, dass es sich im Übereinstimmungsmodus befindet;
- Halten Sie die Taste am PIR-Sensor 1,5 Sekunden lang gedrückt. Der Kopplungsvorgang wird abgeschlossen und die Lichter hören auf zu blinken.

AUFLADEN
Stecken Sie die USB-A-Buchse des Ladekabels in eine Steckdose und verbinden Sie das Ladekabel mit dem Eingangsanschluss des LED-Nachtlichts oder des PIR-Sensors.
Beim Laden leuchtet die Kontrollleuchte rot. Bei voller Ladung leuchtet die Kontrollleuchte grün.
Es wird empfohlen, den Akku vor dem ersten Gebrauch vollständig aufzuladen.

FUNKTIONSMERKMALE
Dieses Produkt kann nur im Innenbereich verwendet werden. Das Produkt verfügt über keinen Feuchtigkeitsschutz und kann nicht in feuchten Bereichen verwendet werden.

WARTUNG UND SICHERHEITSHINWEISE
Der Akku muss rechtzeitig aufgeladen werden, bevor er vollständig entladen ist.
Bei längerer Lagerung wird empfohlen, den Akku nicht vollständig aufzuladen, um seine Lebensdauer zu verlängern. Lagern Sie das Produkt jedoch nicht mit entladenem Akku.
Nur mit weichen und trockenen Tüchern reinigen. Verwenden Sie keine chemischen Reinigungsmittel.
Das Produkt kann nur mit der Nennspannung oder der Spannung innerhalb des vorgesehenen Bereichs versorgt werden. Verwenden Sie kein Netzteil mit nicht übereinstimmender Spannung, da dies zu Schäden am Produkt führen kann.
Setzen Sie das Produkt nicht direktem Sonnenlicht aus, da dies zu einer Vergilbung führen kann. Produkt darf nicht unter ungünstigen Bedingungen verwendet werden, z.B. Staub, Wasser, Feuchtigkeit, Vibrationen, hohe Temperaturen, explosive Luftatmosphäre, Dämpfe oder chemische Dämpfe usw.
Versuchen Sie nicht, das Leuchtengehäuse zu reparieren oder zu zerlegen, da dies die Leistung beeinträchtigen und zum Erlöschen der Garantie führen kann.
Die LED-Lichtquelle und die Batterie im LED-Nachtlicht oder im PIR-Sensorprodukt sind nicht austauschbar. Wenn die Lichtquelle oder die Batterie ausfällt, kann das enthaltene Produkt nicht repariert werden. Gebrauchte oder beschädigte Produkte sollten gemäß den geltenden Vorschriften entsorgt werden.

LAGERUNG UND TRANSPORT
Vor der Lieferung an die direkte Verkaufsstelle muss das Produkt in der Verpackung des Herstellers bei einer Temperatur von -20 °C bis +40 °C, in einem trockenen Raum und ohne direkte Sonneneinstrahlung gelagert werden.
Der Transport kann per Land-, See-, Lufttransport in der Transportverpackung des Herstellers erfolgen.

GARANTIE
Die Garantiezeit für das Produkt ist auf der jeweiligen Verpackung angegeben und beginnt mit dem Verkaufsdatum. Während der Garantiezeit kann ein fehlerhaftes Produkt umgetauscht oder unter Vorlage des Kaufbelegs zurückgegeben werden, wobei alle Komponenten und Zubehörteile erhalten bleiben. Folgendes gilt nicht im Rahmen der eingeschränkten Gewährleistung:
- Missbrauch des Produkts und Beschädigung der Produktkomponenten;
- Unbefugte Demontage oder das Vorhandensein tiefer mechanischer Schäden am Produkt;
- Schäden durch höhere Gewalt.
Der Hersteller übernimmt keine Haftung für Schäden, die durch Nichtbeachtung der oben genannten Anweisungen entstehen. Der Hersteller behält sich das Recht vor, ohne vorherige Ankündigung Änderungen an dieser Bedienungsanleitung oder technische Änderungen am Produkt vorzunehmen.

UMWELTSCHUTZ
Gemäß den Bestimmungen des WEEE-Gesetzes ist es verboten, Altgeräte, die mit dem Symbol einer durchgekreuzten Mülltonne gekennzeichnet sind, mit anderen Abfällen zusammenzubringen. Der Benutzer, der elektronische und elektrische Geräte abgeben möchte, ist verpflichtet, diese an einer Sammelstelle für Altgeräte abzugeben. Das Gerät enthält keine gefährlichen Bestandteile, die sich besonders negativ auf die Umwelt und die menschliche Gesundheit auswirken.

GR
LED ΕΠΑΝΑΦΟΡΤΙΖΟΜΕΝΑ ΦΩΤΑ Ν'ΥΧΤΑΣ ΜΕ ΑΙΣΘΗΤΗΡΑ Κ'ΙΝΗΣΗΣ.

ΤΕΧΝΙΚΕΣ ΠΑΡΑΜΕΤΡΟΙ
1. Ισχύς.
2. Τάση και ρεύμα εισόδου.
3. Φωτεινή ροή.
4. Συσχετισμένη θερμοκρασία χρώματος.
5. Δείκτης απόδοσης χρωμάτων.
6. Γωνία δέσμης.
7. Μπαταρία.
8. Μέγιστος χρόνος εκτέλεσης.
9. Θύρα φόρτισης.
10. Χρόνος φόρτισης.
11. Τύπος αισθητήρα.
12. Απόσταση αισθητήρα.
13. Γωνία ανίχνευσης αισθητήρα.
14. Χρόνος μετά την επαγωγή.
15. Προστασία εισόδου. Προστασία από στερεά αντικείμενα μεγαλύτερα από 12 mm. Χωρίς προστασία από την υγρασία.
16. Βάρος προϊόντος.
17. Ονομαστικός πόρος LED.
18. Υλικά.
19. Προστασία κλάσης III από ηλεκτροπληξία - η προστασία από ηλεκτροπληξία παρέχεται με την παροχή ενός συγκεκριμένου προϊόντος με ασφαλή πολύ χαμηλή τάση (SELV) χωρίς τον κίνδυνο δημιουργίας τάσης υψηλότερη από την ασφαλή.
20. Εύρος θερμοκρασίας λειτουργίας;
21. Ένας κατεστραμμένος διαχύτης φωτός, οθόνη ή προστατευτικό κάλυμμα πρέπει να αντικατασταθεί αμέσως.

- Οι συνολικές διαστάσεις (mm), η ημερομηνία παραγωγής και ο αριθμός παρτίδας αναγράφονται στην ατομική συσκευασία. Δεν περιέχει επιβλαβείς ουσίες.

ΣΚΟΠΟΣ ΚΑΙ ΕΦΑΡΜΟΓΗ ΤΟΥ ΠΡΟΪΟΝΤΟΣ
Αυτό το σετ περιλαμβάνει δύο επαναφορτιζόμενα νυχτερινά φώτα LED και έναν αισθητήρα κίνησης PIR, που χρησιμοποιεί ασύρματη τεχνολογία 2.4G για επικοινωνία μεταξύ τους ως ομάδα. Ο αισθητήρας PIR ανιχνεύει την κίνηση και ενεργοποιεί αυτόματα τα φώτα, παρέχοντας άνετο και ενεργειακά αποδοτικό φωτισμό για χώρους όπως διάδρομους, υπνοδωμάτια και ντουλάπες.

ΠΕΡΙΛΑΜΒΑΝΕΤΑΙ
- LED νυχτερινό φως 2 τεμ.
- Αισθητήρας PIR 1 τεμ.
- Καλώδιο φόρτισης 2 τεμ.
- Σιδερένια επίθεμα σε αυτοκόλλητη βάση 5 τεμ.
- Εγχειρίδιο χρήστη;
- Ατομική συσκευασία.

ΕΓΚΑΤΑΣΤΑΣΗ
Υπάρχουν 2 τρόποι για να εγκαταστήσετε τα φώτα και τον αισθητήρα:
α) Στερέωση σε σιδερένιες επιφάνειες με χρήση ενσωματωμένου μαγνήτη.
β) Στερέωση σε μη σιδερένιες επιφάνειες χρησιμοποιώντας και περιλαμβανόμενα σιδερένια επιθέματα σε αυτοκόλλητη βάση. Πρώτα, κολλήστε τα μαξιλαράκια σιδήρου στην επιφάνεια και, στη συνέχεια, συνδέστε το φως και τον αισθητήρα στα μαξιλάρια σιδήρου με μαγνήτες.

ΟΔΗΓΙΕΣ ΛΕΙΤΟΥΡΓΙΑΣ (Εικ. 2)
Διαβάστε τις παρακάτω οδηγίες που από τη χρήση.
ON/OFF. Πατήστε και κρατήστε ⏻ πατημένο το κουμπί στον αισθητήρα για 2 δευτερόλεπτα για να ανάψετε/σβήσετε το φως..
Επιλογή τρόπων λειτουργίας. Με το φως αναμμένο, πατήστε σύντομο το κουμπί ⏻ στον αισθητήρα για να περάσετε από τις ακόλουθες λειτουργίες:
Αισθητήρας νύχτας. Το φως θα ανάψει αυτόματα όταν ο αισθητήρας ανιχνεύσει κίνηση τη νύχτα/σκοτάδι και στη συνέχεια θα σβήσει μετά από 20 δευτερόλεπτα όταν δεν υπάρχει αίσθηση κίνησης.
Αισθητήρας ημέρας. Το φως θα ανάψει αυτόματα όταν ο αισθητήρας ανιχνεύσει κίνηση την ημέρα/φωτεινό και στη συνέχεια θα σβήσει μετά από 20 δευτερόλεπτα όταν δεν υπάρχει αίσθηση κίνησης.
Φως αναμμένο. Η λάμπα ανάβει χειροκίνητα και παραμένει αναμμένη μέχρι να σβήσει ή να τελειώσει η μπαταρία.
Ρύθμιση φωτεινότητας. Με το φως αναμμένο, αγγίξτε παρατεταμένα το κουμπί στον αισθητήρα για να ρυθμίσετε τη φωτεινότητα.
Ρύθμιση θερμοκρασίας χρώματος. Με αναμμένο το φως, πατήστε το κουμπί στον αισθητήρα για εναλλαγή της θερμοκρασίας χρώματος φωτός μεταξύ ζεστού λευκού, ουδέτερου λευκού και φυχρού λευκού.
Ομαδοποίηση. Για να ομαδοποιήσετε/αποομαδοποιήσετε τα νυχτερινά φώτα LED με τον αισθητήρα PIR, ακολουθήστε τα εξής βήματα:
- Πατήστε παρατεταμένα το κουμπί στο νυχτερινό φως LED για 5 δευτερόλεπτα και στη συνέχεια περιμένετε να αρχίσει να αναβοσβήνει το φως, υποδεικνύοντας ότι βρίσκεται σε λειτουργία αντιστοίχισης.
- Πατήστε παρατεταμένα το κουμπί στον αισθητήρα PIR για 1,5 δευτερόλεπτο, η διαδικασία σύζευξης θα ολοκληρωθεί και τα φώτα θα σταματήσουν να αναβοσβήνουν.

ΦΟΡΤΙΣΗ
Συνδέστε την υποδοχή USB-A του καλωδίου φόρτισης στην πρίζα και συνδέστε το καλώδιο φόρτισης στη θύρα εισόδου του νυχτερινού φωτός LED ή του αισθητήρα PIR.
Κατά τη φόρτιση, η ενδεικτική λυχνία είναι κόκκινη. Όταν φορτιστεί πλήρως, η ενδεικτική λυχνία είναι πράσινη.
Συνιστάται η πλήρης φόρτιση της μπαταρίας πριν από την πρώτη χρήση.

ΛΕΙΤΟΥΡΓΙΚΑ ΧΑΡΑΚΤΗΡΙΣΤΙΚΑ
Αυτό το προϊόν μπορεί να χρησιμοποιηθεί μόνο σε εσωτερικούς χώρους. Το προϊόν δεν έχει προστασία από την υγρασία και δεν μπορεί να χρησιμοποιηθεί σε υγρό χώρο.

ΟΔΗΓΙΕΣ ΣΥΝΤΗΡΗΣΗΣ ΚΑΙ ΑΣΦΑΛΕΙΑΣ
Η μπαταρία πρέπει να φορτιστεί εγκαίρως πριν αποφορτιστεί πλήρως.
Κατά τη διάρκεια μεγάλων περιόδων αποθήκευσης, συνιστάται να διατηρείτε την μπαταρία μη πλήρως φορτισμένη για να παρατείνετε τη διάρκεια ζωής της. Ωστόσο, μην αποθηκεύετε το προϊόν με αποφορτισμένη μπαταρία.
Καθαρίστε μόνο με μαλακά και στεγνά πανιά. Μην χρησιμοποιείτε χημικά απορρυπαντικά.
Το προϊόν μπορεί να τροφοδοτηθεί μόνο με την ονομαστική τάση ή την τάση εντός του εύρους που παρέχεται. Μη χρησιμοποιείτε μετασχηματιστή εναλλασσόμενου ρεύματος με επαίρμιστη τάση, η οποία μπορεί να προκαλέσει βλάβη στο προϊόν.
Μην τοποθετείτε το προϊόν σε άμεσο ηλιακό φως, καθώς αυτό μπορεί να προκαλέσει κιτρίνισμα. Το προϊόν δεν πρέπει να χρησιμοποιείται σε διαμπερείς συνθήκες, π.χ. σκόνη, νερό, υγρασία, δονήσεις, υψηλή θερμοκρασία, εκρηκτική ατμόσφαιρα αέρα, αναθυμιάσεις ή χημικές αναθυμιάσεις κ.λπ.
Μην προσπαθήσετε να επισκευάσετε ή να αποσυναρμολογήσετε το σώμα του φωτιστικού καθώς αυτό μπορεί να θέσει σε κίνδυνο την απόδοση και να ακυρώσει την εγγύηση.
Η πηγή φωτός LED και η μπαταρία στο εσωτερικό του φωτός νύχτας LED ή του προϊόντος αισθητήρα PIR δεν μπορούν να αντικατασταθούν. Εάν η πηγή φωτός ή η μπαταρία αποτύχει, το προϊόν που περιέχει δεν μπορεί να επισκευαστεί. Το χρησιμοποιημένο ή κατεστραμμένο προϊόν θα πρέπει να απορριφθεί σύμφωνα με τους ισχύοντες κανονισμούς.

ΑΠΟΘΗΚΕΥΣΗ ΚΑΙ ΜΕΤΑΦΟΡΑ
Πριν από την παράδοση στο άμεσο σημείο πώλησης, το προϊόν πρέπει να φυλάσσεται στη συσκευασία του κατασκευαστή σε θερμοκρασία από -20°C έως +40°C, σε ξηρό χώρο και χωρίς έκθεση στο άμεσο ηλιακό φως.
Η μεταφορά μπορεί να πραγματοποιηθεί με χερσαία, θαλάσσια, αεροπορική μεταφορά στη συσκευασία μεταφοράς του κατασκευαστή.

ΕΓΓΥΗΣΗ
Η περίοδος εγγύησης για το προϊόν αναγράφεται στην ατομική συσκευασία και ξεκινά από την ημερομηνία πώλησης. Κατά τη διάρκεια της περιόδου εγγύησης, ένα ελαττωματικό προϊόν μπορεί να αντικατασταθεί ή να επιστραφεί με την απόδειξη αγοράς και όλα τα εξαρτήματα και τα αξεσουάρ να διατηρηθούν. Τα ακόλουθα δεν ισχύουν για το πεδίο εφαρμογής της περιορισμένης εγγύησης:
- Κακή χρήση του προϊόντος και πρόκληση ζημιάς στα εξαρτήματα του προϊόντος.
- Μη εξουσιοδοτημένη αποσυναρμολόγηση ή παρουσία βαθιάς μηχανικής βλάβης στο προϊόν.
- Βλάβη λόγω ανωτέρας βίας.
Ο κατασκευαστής δεν ευθύνεται για οποιαδήποτε ζημιά προκληθεί από μη τήρηση των παραπάνω οδηγιών. Ο κατασκευαστής διατηρεί το δικαίωμα να κάνει αλλαγές σε αυτό το εγχειρίδιο χρήσης ή τεχνικές αλλαγές στο προϊόν χωρίς προηγούμενη ειδοποίηση.

ΤΗΝ ΠΡΟΣΤΑΣΙΑ ΤΟΥ ΠΕΡΙΒΑΛΛΟΝΤΟΣ
Ξύμφωνα με τις διατάξεις του νόμου περί AHHE, απαγορεύεται η τοποθέτηση απορριμμάτων εξοπλισμού με το σύμβολο ενός σταυρωμένου κάδου μαζί με άλλα απορρίμματα. Ο χρήστης, που επιθυμεί να απαλλαγεί από ηλεκτρονικό και ηλεκτρικό εξοπλισμό, υποχρεούται να τον επιστρέψει σε σημείο συλλογής απορριμμάτων. Δεν υπάρχουν επικίνδυνα εξαρτήματα στον εξοπλισμό που έχουν ιδιαίτερα αρνητικές επιπτώσεις στο περιβάλλον και την ανθρώπινη υγεία.

HU
LED-ES ÚJRATÖLTHETŐ ÉJSZAKAI LÁMPÁK MOZGÁSÉRZÉKELŐVEL

TECHNIKAI PARAMÉTEREK
1. Erő;
2. Bemeneti feszültség és áram;
3. Fényáram;
4. Korrelált színhőmérséklet;
5. Színvisszaadási index;
6. Nyalábszög;
7. Akkumulátor;
8. Maximális futási idő;
9. Töltőcsatlakozó;
10. Töltési idő;
11. Érzékelő típusa;
12. Érzékelő távolság;
13. Érzékelő érzékelési szöge;
14. Indukció utáni futásidő;
15. Behatolás elleni védelem. 12 mm-nél nagyobb szilárd tárgyak elleni védelem; Nincs nedvességvédelem;
16. Termék tömege;
17. LED-ek névleges erőforrása;
18. Anyagok.
19. III. osztályú áramütés elleni védelem – az áramütés elleni védelmet egy bizonyos termék biztonságos nagyon alacsony feszültséggel (SELV) való ellátása biztosítja anélkül, hogy fennállna a biztonságosnál magasabb feszültség keletkezésének veszélye;
20. Működési hőmérséklet tartomány;
21. A sérült fényszórót, képernyőt vagy védőburkolatot azonnal ki kell cserélni;

- A teljes méretek (mm), a gyártás dátuma és a tételszám az egyedi csomagoláson vannak feltüntetve. Nem tartalmaz káros anyagokat.

A TERMÉK CÉLJA ÉS ALKALMAZÁSA
Ez a készlet két újratölthető LED-es éjszakai lámpát és egy PIR mozgásérzékelőt tartalmaz, amelyek 2,4G vezeték nélküli technológiát használnak a csoportos kommunikációhoz. A PIR érzékelő érzékeli a mozgást és automatikusan aktiválja a világítást, így kényelmes és energiatakarékos világítást biztosít olyan területeken, mint a folyosók, hálószobák és gardróbok.

BELEÉRTVE
- LED éjszakai lámpa 2 db;
- PIR érzékelő 1db;
- Töltőkábel 2db;
- Öntapadós alapon vaspárna 5 db;
- Felhasználói Útmutató;
- Egyedi csomagolás.

TELEPÍTÉS
A lámpák és az érzékelő felszerelésének két módja van:
a) Rögzítés vasfelületekre beépített mágnessel.
b) Rögzítés nem vas felületekhez ragasztós alapon lévő vaspárnák használatával. Először ragassza fel a vaspárnákat a felületre, majd rögzítse mágnesekkel a fényt és az érzékelőt a vaspárnákhoz.

HASZNÁLATI UTASÍTÁS (2. ábra)
Kérjük, használat előtt olvassa el az alábbi utasításokat.
BE Ki. Nyomja meg és tartsa lenyomva a ⏻ gombot az érzékelőn 2 másodpercig a világítás be- és kikapcsolásához.
Üzemmódok kiválasztása. Bekapcsolt világítás mellett nyomja meg röviden a ⏻ gombot az érzékelőn a következő üzemmódok közötti váltáshoz:
Éjszakai érzékelő. A lámpa automatikusan bekapcsol, ha az érzékelő mozgást érzékel éjszaka/sötétben, majd 20 másodperc elteltével kikapcsol, ha nem érzékel mozgást.
Nappali érzékelő. A lámpa automatikusan bekapcsol, ha az érzékelő mozgást érzékel nappal/világos időben, majd 20 másodperc elteltével kikapcsol, ha nem érzékel mozgást.
Világítás BE. A lámpa manuálisan kapcsol be, és mindaddig égve marad, amíg ki nem kapcsolják vagy az akkumulátor le nem merül.
Fényerő beállítása. Bekapcsolt világítás mellett érintse meg és tartsa lenyomva a gombot az érzékelőn a fényerő beállításához.
Színhőmérséklet beállítása. Bekapcsolt világítás mellett érintse meg a gombot az érzékelőn a fény színhőmérsékletének meleg fehér, semleges fehér és hideg fehér közötti váltásához.
Csoportosítás. A LED éjszakai lámpák PIR-érzékelővel történő csoportosításához/csoportosításához kövesse az alábbi lépéseket:
- Tartsa hosszan lenyomva a gombot a LED éjszakai lámpán 5 másodpercig, majd várja meg, amíg a lámpa villogni kezd, jelezve, hogy meccs módban van;
- Tartsa lenyomva a gombot a PIR-érzékelőn 1,5 másodpercig, a párosítási folyamat befejeződik, és a jelzőfények abbahagyják a villogást.

TÖLTÉS
Dugja be a töltőkábel USB-A aljzatát az elektromos aljzatba, és csatlakoztassa a töltőkábelt a LED éjszakai lámpa vagy a PIR érzékelő bemeneti portjához.
Töltés közben a jelzőfény pirosan világít. Teljesen feltöltött állapotban a jelzőfény zölden világít.
Javasoljuk, hogy az első használat előtt teljesen töltse fel az akkumulátort .

FUNKCIONÁLIS JELLEMZŐK
Ez a termék csak beltérben használható. A termék nem véd a nedvesség ellen, és nem használható nedves helyen.

KARBANTARTÁSI ÉS BIZTONSÁGI UTASÍTÁSOK
Az akkumulátort időben fel kell tölteni, mielőtt teljesen lemerül.
Hosszú tárolás esetén ajánlatos az akkumulátort nem teljesen feltöltve tartani, hogy meghosszabbíthassa élettartamát. Ne tárolja azonban a terméket lemerült akkumulátorral.
Csak puha és száraz ruhával tisztítsa. Ne használjon vegyi tisztítószereket.
A termék csak névleges vagy a megadott tartományon belüli feszültséggel táplálható. Ne használjon nem megfelelő feszültségű hálózati adaptert, mert ez károsíthatja a terméket.
Ne tegye ki a terméket közvetlen napfénynek, mert ez sárgulást okozhat. A terméket nem szabad kedvezőtlen körülmények között használni, pl. por, víz, nedvesség, rezgések, magas hőmérséklet, robbanásveszélyes légkör, gőzök vagy vegyi gőzök stb.
Ne próbálja megjavítani vagy szétszerelni a lámpatestet, mert ez ronthatja a teljesítményt és érvénytelenítheti a garanciát.
A LED-es fényforrás és a LED-es éjszakai lámpában lévő elem vagy a PIR-érzékelő termék nem cserélhető. Ha a fényforrás vagy az akkumulátor meghibásodik, a termék nem javítható. A használt vagy sérült terméket a vonatkozó előírásoknak megfelelően kell ártalmatlanítani.

TÁROLÁS ÉS SZÁLLÍTÁS
A terméket a közvetlen értékesítési helyre szállítás előtt a gyártó csomagolásában -20°C és +40°C közötti hőmérsékleten, száraz helyen, közvetlen napfénytől mentes helyen kell tárolni.
A szállítás történhet szárazföldi, tengeri, légi szállítással a gyártó szállítócsomagolásában.

GARANCIA
A termékre vonatkozó jótállási idő az egyedi csomagoláson van feltüntetve, és az eladás napjától kezdődik. A jótállási idő alatt a hibás termék a vásárlást igazoló okirattal kicserélhető vagy visszaküldhető, valamint minden alkatrész és tartozék megőrzendő. A következők nem vonatkoznak a korlátozott jótállásra:
- Ha a terméket nem megfelelően használja, és károsíthatja a termék alkatrészeit;
- Jogosulatlan szétszerelés vagy a termék mély mechanikai sérülése;
- Vis maior miatti kár.
A gyártó nem vállal felelősséget a fenti utasítások be nem tartásából eredő károkért. A gyártó fenntartja a jogot, hogy előzetes figyelmeztetés nélkül módosítsa a jelen használati útmutatót vagy a termék műszaki változtatásait.

KÖRNYEZETVÉDELEM
Az elektromos és elektronikus berendezések hulladékáról szóló törvény előírásai szerint tilos az áthúzott szemetes jelzéssel ellátott hulladék berendezést más hulladékkal együtt elhelyezni. A felhasználó, aki meg kíván szabadulni az elektronikai és elektromos berendezéstől, köteles azt visszajuttatni a hulladék berendezés gyűjtőhelyére. A berendezésben nincsenek olyan veszélyes alkatrészek, amelyek különösen negatívan hatnak a környezetre és az emberi egészségre.

(GB) The product meets the requirements of EU directives. **(UA)** Виріб відповідає вимогам директив ЄС. **(PL)** Produkt spełnia wymagania dyrektyw UE. **(CZ)** Výrobek splňuje požadavky směrnic EU. **(SK)** Výrobok spĺňa požiadavky smerníc EÚ. **(SI)** Izdelek izpolnjuje zahteve EU direktiv. **(HU)** A termék megfelel az EU direktívák követelményeinek. **(RO)(MD)** Produsul îndeplinește cerințele directivelor UE. **(BG)** Продуктът отговаря на изискванията на директивите на ЕС. **(RS)(HR)(BA)(ME)** Proizvod udovoljava zahtjevima EU direktiva. **(AL)** Produkti plotëson kërkesat e direktivave të BE-së. **(GR)** Το προϊόν πληροί τις απαιτήσεις των οδηγιών της ΕΕ. **(DE)** Das Produkt entspricht den Anforderungen der EU-Richtlinien. **(NL)** Het product voldoet aan de eisen van de EU-richtlijnen. **(FR)** Le produit satisfait aux exigences des directives européennes. **(ES)** El producto cumple con los requisitos de las directivas de la UE. **(IT)** Il prodotto soddisfa i requisiti delle direttive UE. **(LT)** Gaminys atitinka ES direktyvų reikalavimus. **(LV)** Produkts atbilst ES direktīvu prasībām. **(EE)** Toode vastab EL direktiivide nõuetele.

(GB) The product complies with the technical regulations of Ukraine. **(UA)** Виріб відповідає технічним регламентам України. **(PL)** Produkt jest zgodny z przepisami technicznymi Ukrainy. **(CZ)** Výrobek odpovídá technickým předpisům Ukrajiny. **(SK)** Výrobok je v súlade s technickými predpismi Ukrajiny. **(SI)** Izdelek je v skladu s tehničnimi predpisi Ukrajine. **(HU)** A termék megfelel Ukrajna műszaki előírásainak. **(RO)(MD)** Produsul respectă reglementările tehnice ale Ucrainei. **(BG)** Продуктът отговаря на техническите разпоредби на Украйна. **(RS)(HR)(BA)(ME)** Proizvod je u skladu s tehničkim propisima Ukrajine. **(AL)** Produkti përputhet me rregulloret teknike të Ukrainës. **(GR)** Το προϊόν συμμορφώνεται με τους τεχνικούς κανονισμούς της Ουκρανίας. **(DE)** Das Produkt entspricht den technischen Vorschriften der Ukraine. **(NL)** Het product voldoet aan de technische voorschriften van Oekraïne. **(FR)** Le produit est conforme aux réglementations techniques de l'Ukraine. **(ES)** El producto cumple con los reglamentos técnicos de Ucrania. **(IT)** Il prodotto è conforme alle normative tecniche dell'Ucraina. **(LT) .** Gaminys atitinka Ukrainos techninius reglamentus. **(LV)** Prece atbilst Ukrainas tehniskajiem noteikumiem. **(EE)** Toode vastab Ukraina tehnilistele eeskirjadele.

WARRANTY CARD
ГАРАНТІЙНИЙ ТАЛОН

INDEX
Артикул

Item
Найменування

Date and place of sale
Дата та місце продажу

Date of exchange / return
Дата обміну/повернення

Seller's stamp and signature
Печатка та підпис продавця

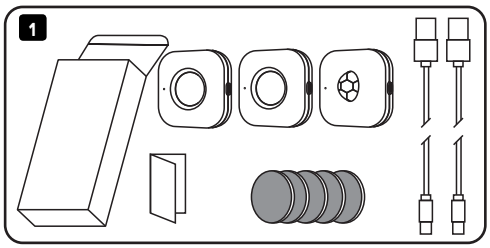

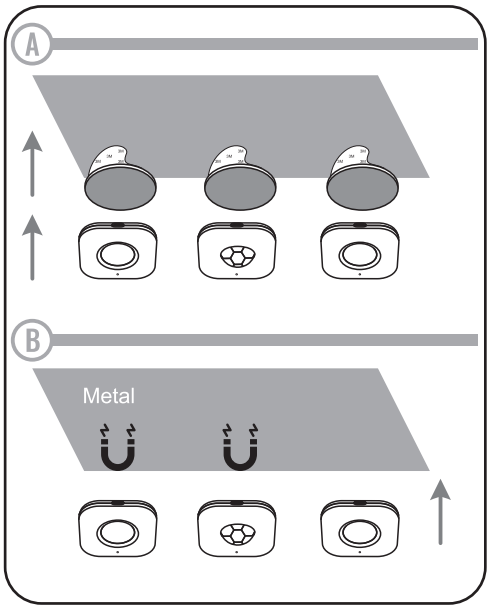

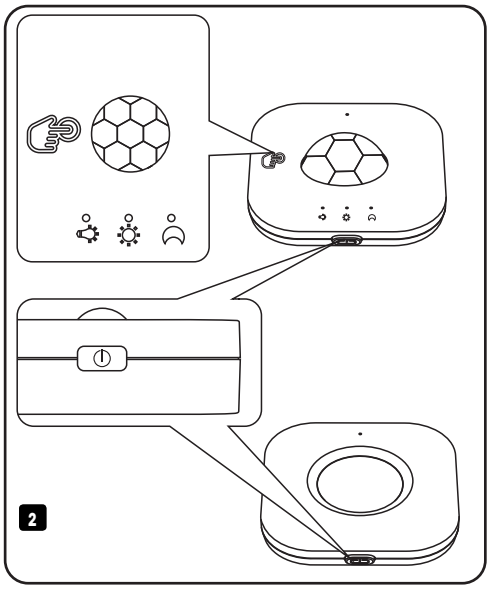

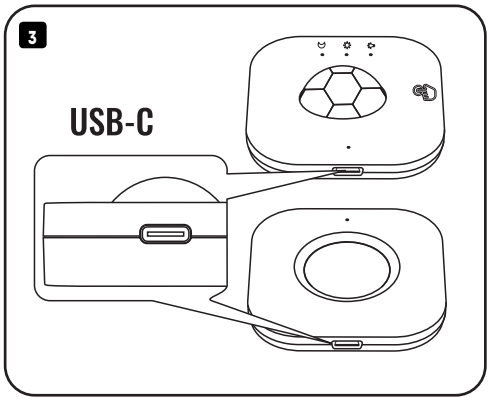

Виробник: ПП «Аллерго-опт», вул. Героїв Маріуполя, 106-Ж, м. Кропивницький, Україна, 25004. Тел.: +38(050)5675757.
Вироблено на виробничих потужностях: Нінбо Макс Люмен Оптоелектронік Текнолоджі Компані Лімітед.
Адреса: Село Сіньлянь, містечко Гаоцяо, район Хайшу, місто Нінбо, провінція Чжецзян, Китай. Щодо прийняття претензій звертатися до Виробника.
Дата виготовлення і номер партії зазначені на виробі та на упаковці.
www.videx.ua
Importer: Allegro opt Sp. z o.o. ul. Mierzeja Wiślana 11, 30-732 Krakow, Poland.
Made in China/Wyprodukowano w Chinach.
www.videx.com.pl

Producer/Producent: Allegro-opt PE, 106-ZH Heroiv Mariupolia, Kropyvnytskyi, 25004, Ukraine.